



APROBACIÓN TELETÓN 2020

ACNexo / Insights profundos, decisiones claras

ANTECEDENTES

La Pandemia del COVID19 que estamos enfrentando tanto a nivel global como nacional, ha afectado todos los ámbitos de la vida cotidiana, obligando a suspender todo tipo de actividades y eventos masivos o incluso de menor convocatoria.

La realización de la Teletón 2020, programada para este viernes 03 y sábado 04 de abril, es prácticamente el único evento que no ha sido suspendido, aunque esta vez, su modalidad lógicamente será distinta a lo habitual, priorizando el contacto online.

En este contexto, ACNexo ha realizado un estudio con el objetivo de comprender el grado de aceptación de la realización de este evento y al mismo tiempo establecer la disposición a colaborar con esta causa.



MARCO METODOLÓGICO



El estudio implementó como técnicas de recolección de información la **Encuesta, en formato Online**.



La cobertura del estudio corresponde a la Región Metropolitana y el trabajo de campo se realizó el 30 y 31 de Marzo.



La población objetivo fueron hombres y mujeres de 18 años en adelante, residentes de la región Metropolitana.



La muestra está constituida por un total de **844 casos**, calculados con un error muestral de +/-3,3% y un 95% de confianza.



Los datos fueron **ponderados** por GSE*, Edad y Sexo, según datos poblacionales.

* Para la construcción del GSE ha sido utilizado el modelo propuesto por la Asociación de Investigadores de Mercados AIM



CARACTERIZACIÓN DE USUARIOS/AS

CARACTERIZACIÓN

SEXO
BASE= 844

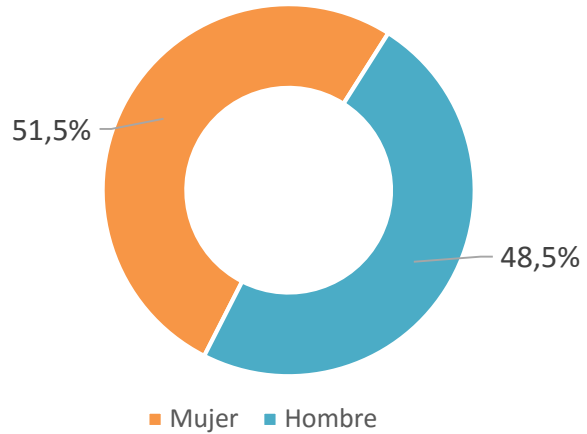

GRUPOS SOCIOECONÓMICOS
BASE=844

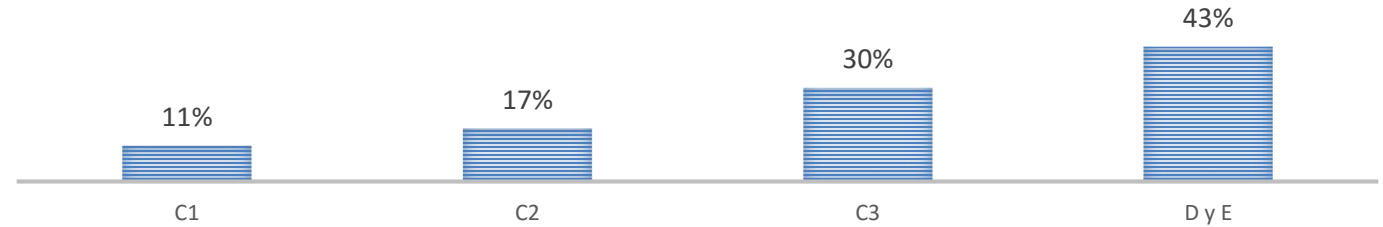

RANGO DE EDAD
BASE=844

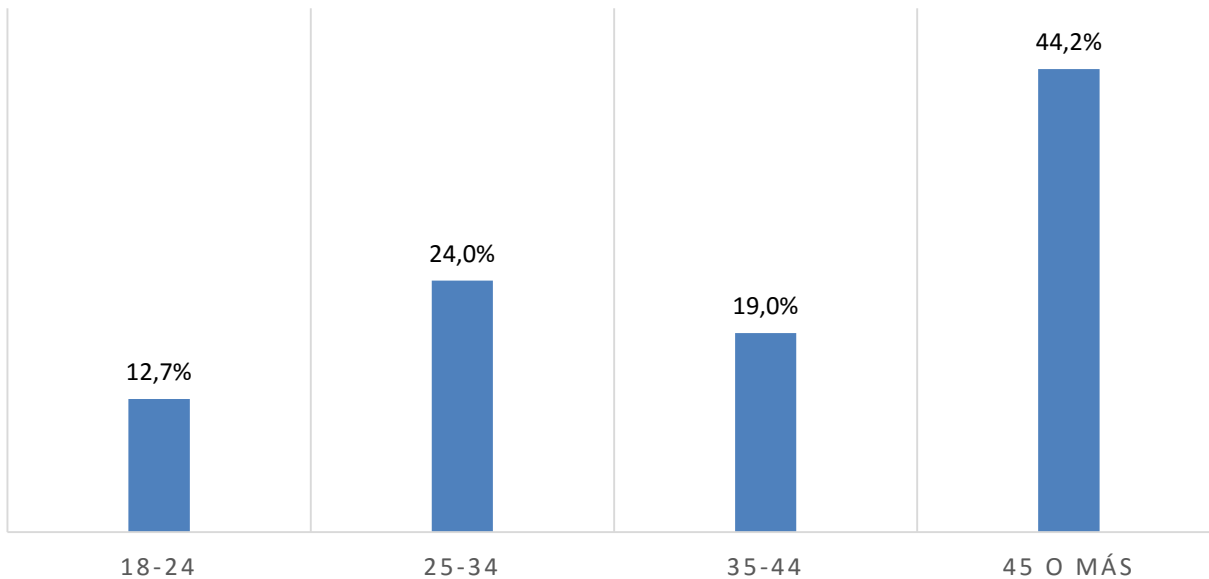

¿UD O ALGÚN MIEMBRO DE SU HOGAR TIENE ALGÚN TIPO DE DISCAPACIDAD FÍSICA?
BASE= 844

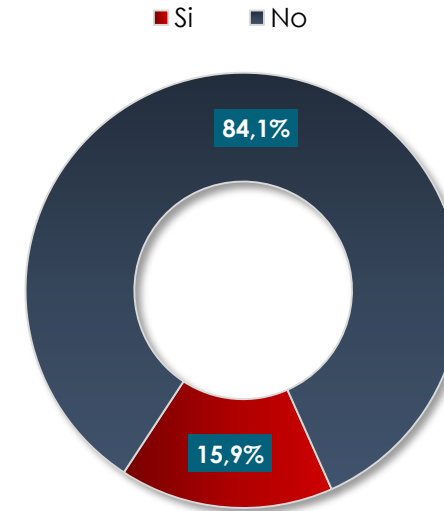

PRINCIPALES RESULTADOS



¿QUÉ TAN DE ACUERDO ESTÁ USTED CON QUE SE REALICE LA TELETÓN 2020?

¿QUÉ TAN DE ACUERDO ESTÁ USTED CON QUE SE REALICE
LA TELETÓN 2020?
BASE=844

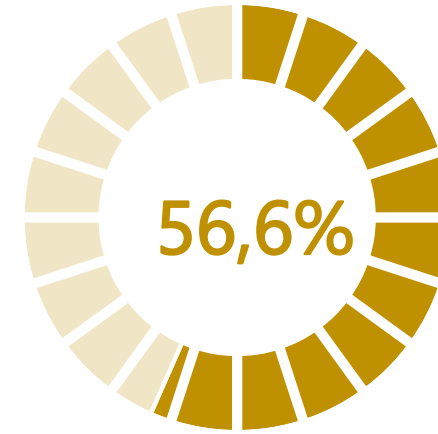
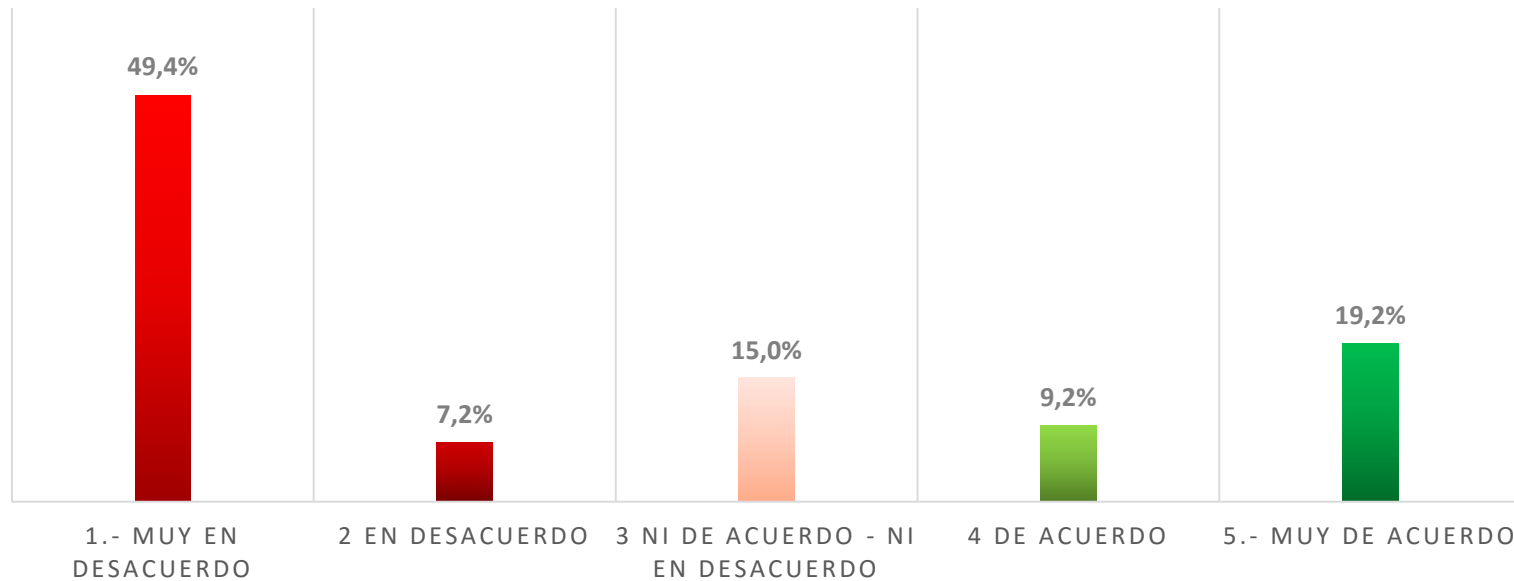

En desacuerdo o Muy en desacuerdo

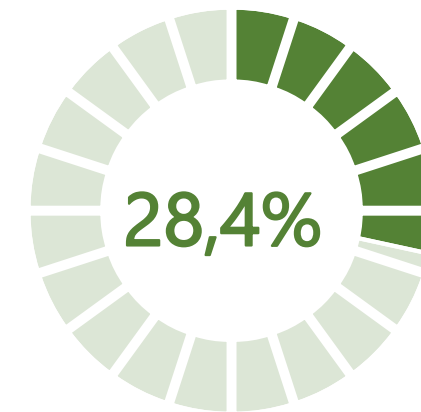

De acuerdo o Muy de acuerdo

¿QUÉ TAN DE ACUERDO ESTÁ USTED CON QUE SE REALICE LA TELETÓN 2020?

GRADO DE ACUERDO / GSE

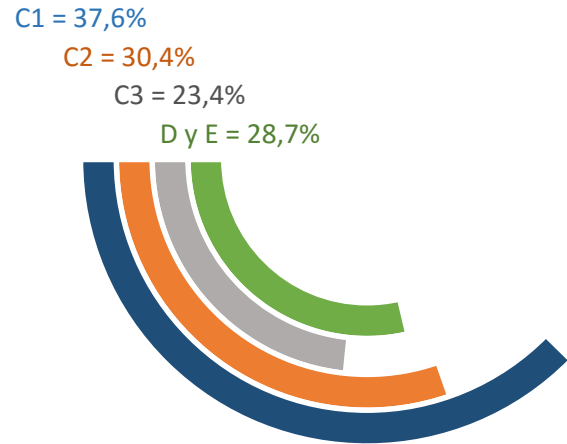

GRADO DE ACUERDO / TRAMOS DE EDAD

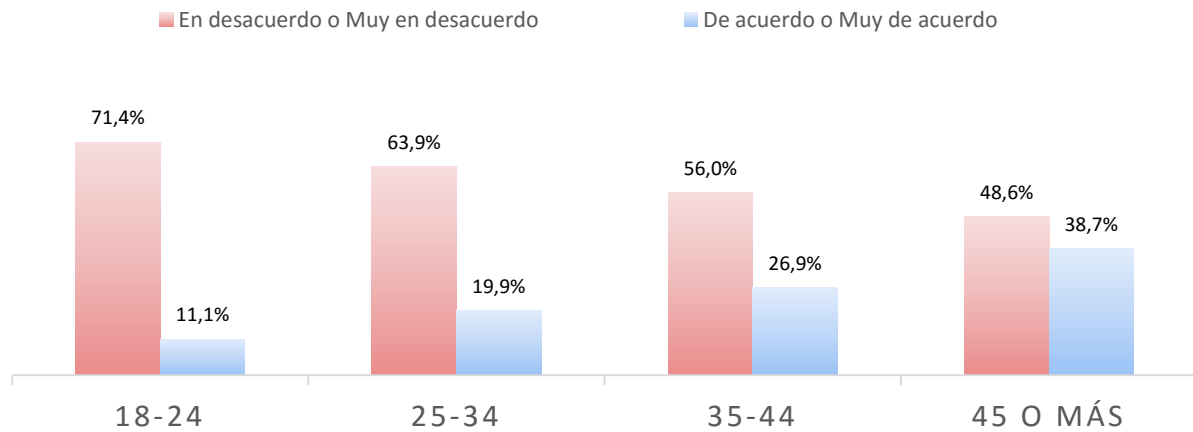

¿QUÉ TAN DE ACUERDO ESTÁ USTED CON QUE SE REALICE LA TELETÓN 2020?/ CONDICIÓN DE DISCAPACIDAD

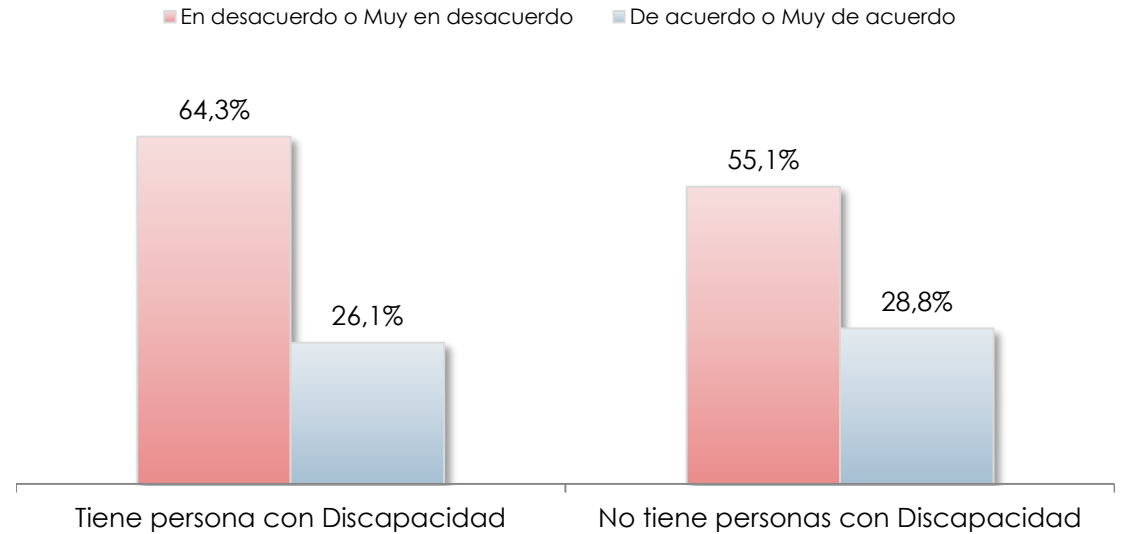

En primer lugar, se puede observar que el nivel socioeconómico más alto es el que presenta el mayor nivel de acuerdo con la realización de la Teletón 2020.

De igual forma, son las personas mayores de 45 años quienes presentan un mayor nivel de acuerdo con la realización de la Teletón 2020.

En relación con la condición de discapacidad del encuestado o alguien de su grupo familiar, se aprecia que las personas que presentan una discapacidad (o alguien de su grupo familiar), están mayormente en desacuerdo que los encuestados que no presentan discapacidad física.

Donación Habitual en Teletón

¿Cuál de las siguientes opciones se acerca más a su cooperación habitual con la Teletón?

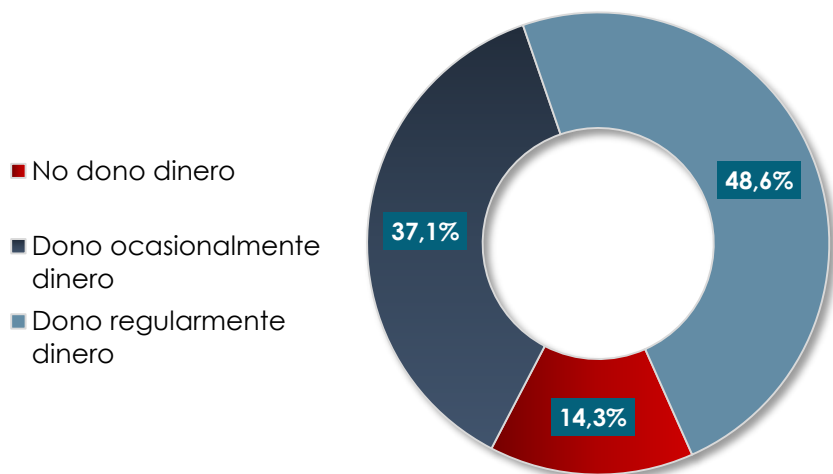

¿CUÁL DE LAS SIGUIENTES OPCIONES SE ACERCA MÁS A SU COOPERACIÓN HABITUAL CON LA TELETÓN? / DONO REGULARMENTE DINERO

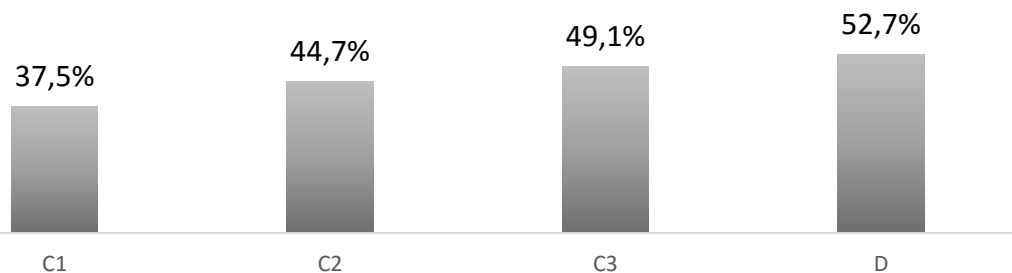

DONACIÓN HABITUAL / SI DONARÁ DINERO ESTA TELETÓN

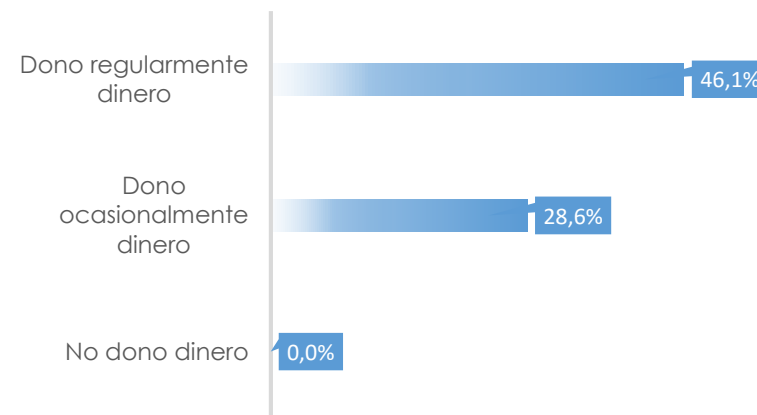

El gráfico muestra la relación entre las personas que donan habitualmente y entre quienes sí donarán dinero este año. En este contexto, es importante señalar que de quienes habitualmente donan dinero, solo un 46% está seguro que lo hará en la actual campaña.

Mientras que quienes lo hacen ocasionalmente son menos propensos a realizar esta acción durante la Teletón 2020.

Los grupos socio económicos "más bajos", son quienes más donan dinero regularmente a Teletón, en contraste con los GSE C1 y C2, quienes declaran en menor medida donar habitualmente dinero a la campaña.

INTENCIÓN DE DONACIÓN 2020

EN ESTA TELETÓN 2020, ¿PIENSA UD DONAR DINERO?

BASE=844

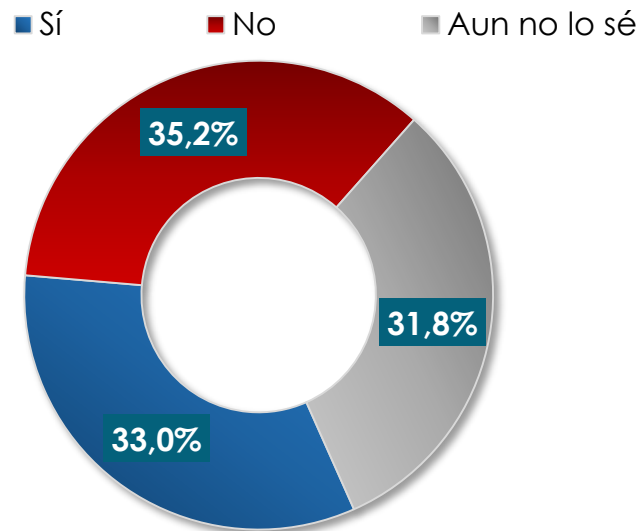

Como se puede observar, solo un 33% de los encuestados declara que si donará en Teletón 2020. Dentro de las razones de quienes declaran que no realizarán una donación, la más importante es el contexto país o incertidumbre económica con un 47,7% del total de las respuestas.

POR QUÉ NO DONARÁ DINERO

BASE=333

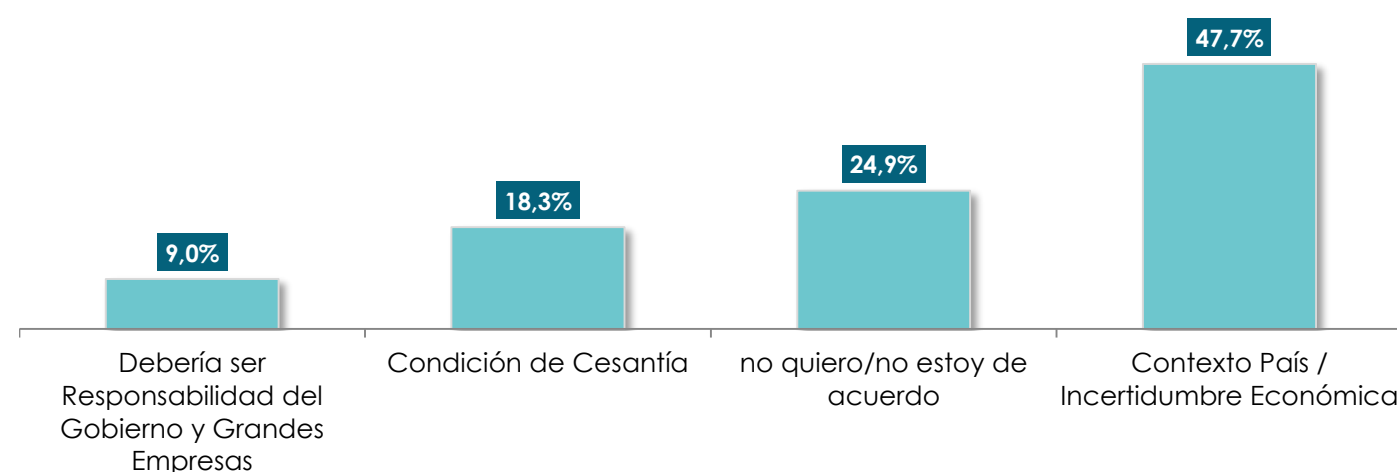

CUÁL DE LAS SIGUIENTES OPCIONES SE ACERCA MÁS A LO QUE SERÁ SU DONACIÓN DE ESTE AÑO PARA LA TELETÓN?

BASE=279

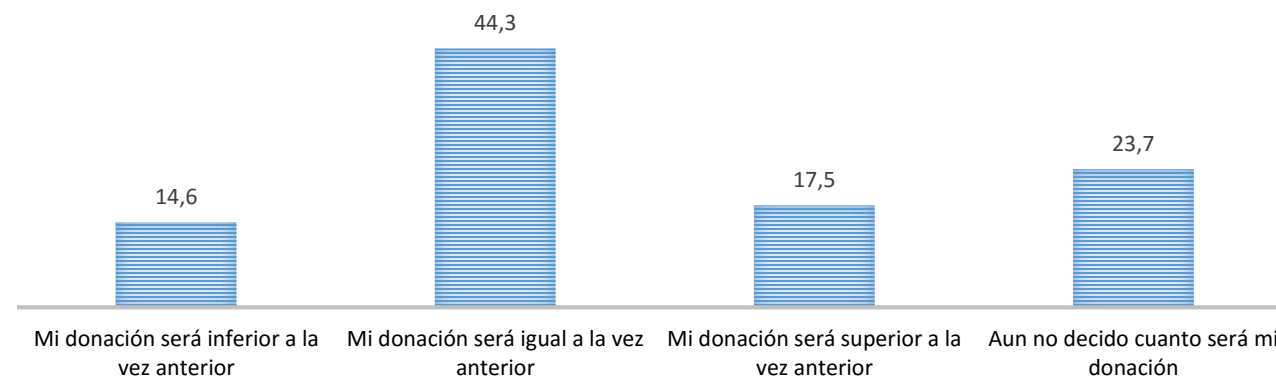

*Pregunta abierta re-categorizada. Solo aplica a quienes declaran que no donarán en la actual Teletón.

INTENCIÓN DE DONACIÓN 2020

EN ESTA TELETÓN 2020, ¿PIENSA UD DONAR DINERO? / GSE
BASE=844

■ Sí ■ No ■ Aun no lo sé

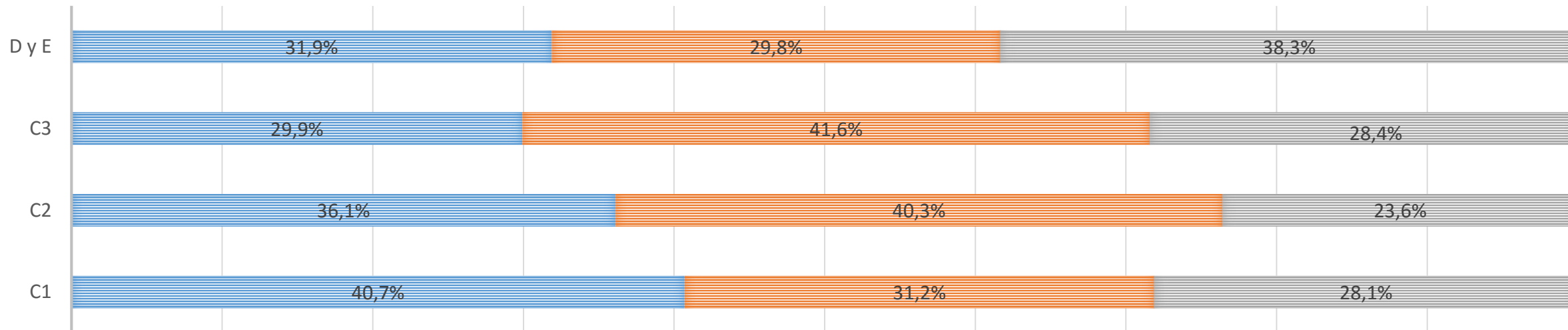

EN ESTA TELETÓN 2020, ¿PIENSA UD DONAR DINERO? / CONDICIÓN DE DISCAPACIDAD

■ Sí ■ No ■ Aun no lo sé

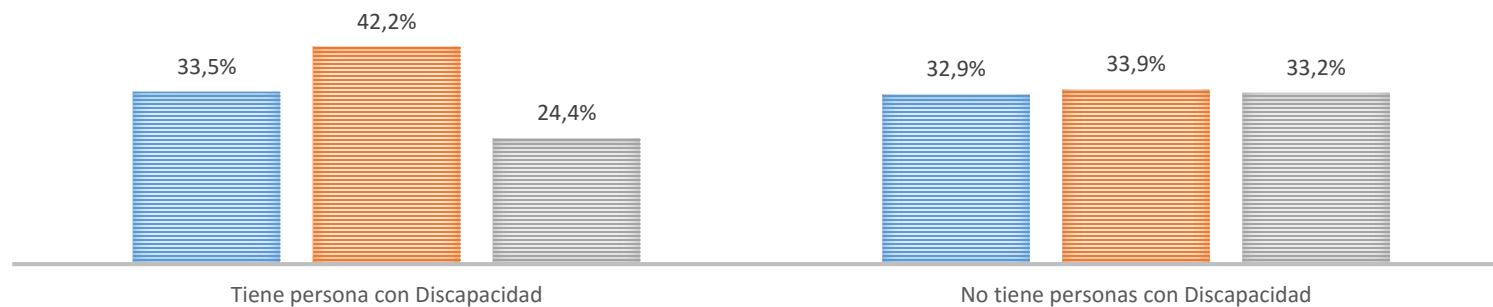

CONCLUSIONES

En términos generales se puede observar un alto **nivel de desacuerdo** con la realización de la Teletón 2020, lo que estaría relacionado principalmente con el actual contexto económico y la emergencia sanitaria que se está viviendo a nivel global. Un punto importante respecto de la aprobación de esta campaña, guarda relación con que son los sectores de **mayores ingresos y edades** quienes presentan el mayor nivel de aprobación con la realización 2020.

En cuanto a la intención de aportar en esta teletón 2020, se resalta que **solo un 33% declara que si aportará**. Por otro lado, un 35,2% de los encuestados señala que no aportará, siendo las principales razones la situación actual del país y el no apoyo a la campaña como forma de financiamiento de un problema de Estado.

Respecto de la donación 2020, se resalta que es el grupo económico de mayores ingresos, quienes declarar que aportarán en mayor medida (40,7%) mientras que los sectores económicos medios-bajos (c3) son quienes muestran una menor disposición con un 29,9% . Lo anterior podría estar relacionado con que son estos sectores a quienes mayor incertidumbre les genera la actual situación económica y sanitaria del país.